

LETTRE D'INFORMATION TRAVAUX

Développement du réseau de chaleur métropolitain :
Extension vers les quartiers du Ronceray et des Glonnières

Madame, Monsieur,

Dans le cadre du Plan Climat Energie de Le Mans Métropole, des travaux de développement du réseau de chauffage urbain sont programmés. **syner'gie** entreprise de Dalkia-groupe EDF, vous informe des travaux relatifs à l'extension du réseau vers les chaufferies des quartiers Sud.

Aussi, nous vous informons sur les perturbations de circulation et de stationnement prévues dans l'Avenue Felix Géneslay à partir du 02 juillet jusqu'au 31 Aout 2018.

Les travaux seront divisés en 2 phases.

- ✓ La 1^{ère} phase démarre à l'angle de la l'Avenue J. Maury jusqu'à la Rue Henri à partir du 02 juillet jusqu'au 31 août 2018, la zone de travaux de 100 m environ se déplacera toutes les 2 à 3 semaines.
- ✓ La 2^{ème} phase, du 12 juillet au 31 août 2018, commence à partir de la rue Henri jusqu'à la Rue Marie Langlais.

Lors de la 2^{ème} phase du 12 juillet au 15 août 2018, nous travaillerons dans le carrefour avec le boulevard Brossolette. (Voir encadré A et B au dos)

Pendant ces phases, la circulation sur l'Avenue Félix Géneslay depuis la lune de Pontlieue ne sera possible que pour les riverains.

Ces dates sont données à titre indicatif et peuvent être modifiées en cas d'intempéries.

L'accès piéton restera possible pour les riverains en dehors de zones de travaux.

En favorisant le recours aux énergies renouvelables, le réseau de chaleur contribue à la réduction des émissions de CO2 et à la transition énergétique.



Plan détaillé au dos →

syner'gie

Siège Social :
Centre Aquatique des Atlantides
6, Avenue de Volos
72000 LE MANS
821 592 623 RCS Le Mans

Adresse de correspondance :
DALKIA - 18, rue du Vivier
72700 Allonnes

synergie-lemans.fr



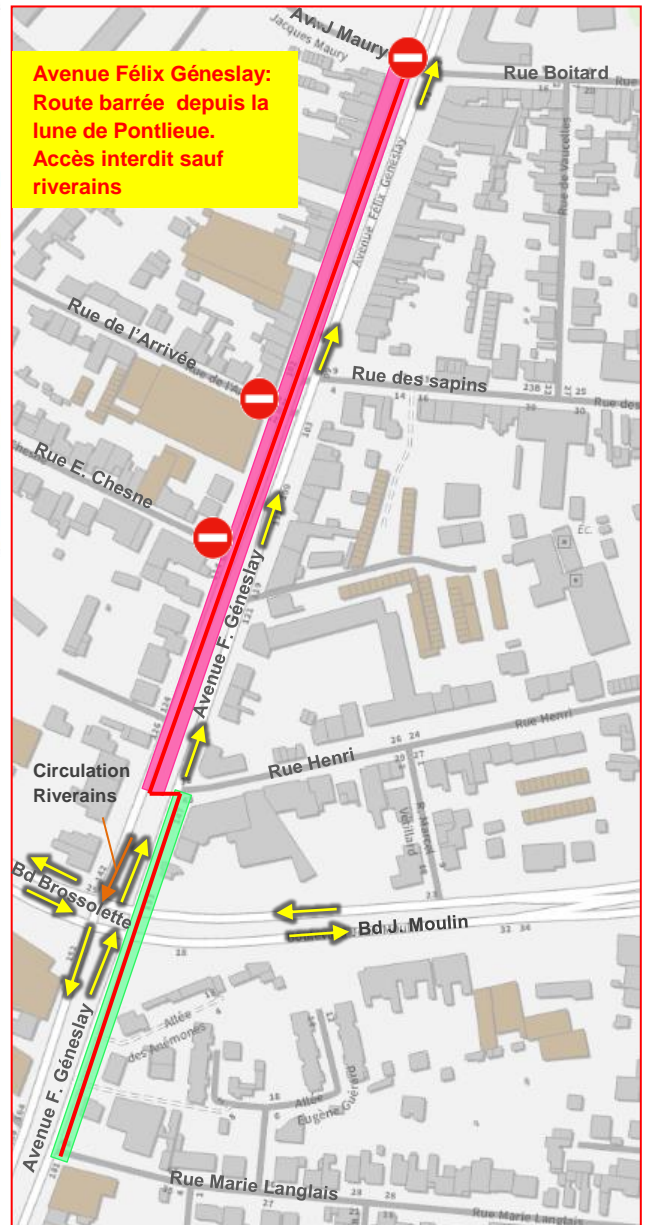
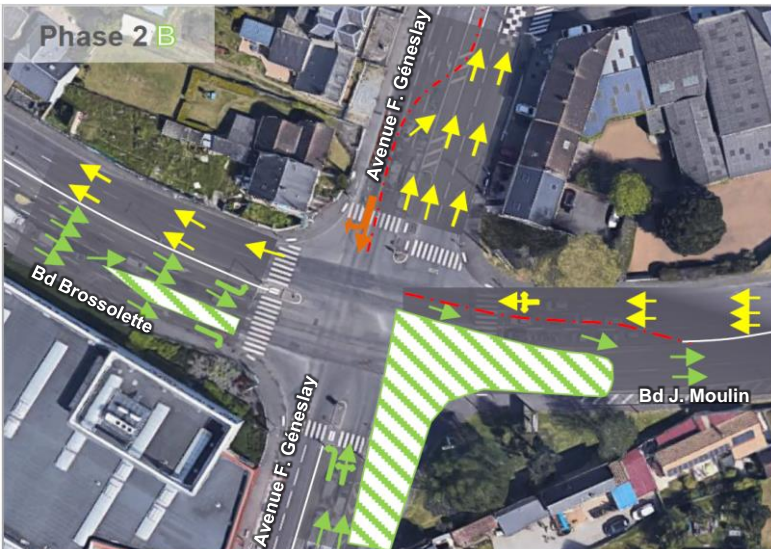
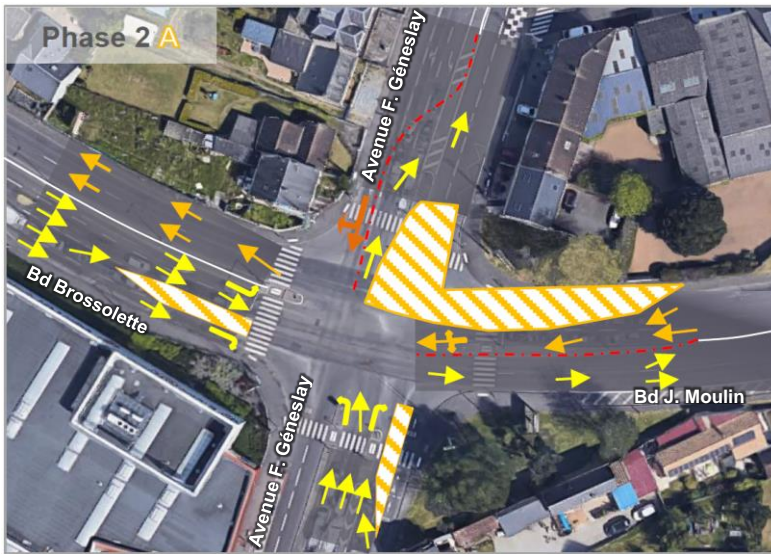

- **Phase 1 du 02/07 au 31/08** : Zone de travaux de 100 m d'une durée de 2 à 3 semaines chacune depuis l'Av J. Maury.
- **Phase 2 du 12/07 au 31/08** : Zone de préparation des travaux du carrefour.
- ▨ **Phase 2 A et B du 12/07 au 15/08** : Zones de travaux ou Zones neutralisées à la circulation

Pendant les travaux : Accès par la lune de Pontlieue au Bd Brosolette uniquement pour les riverains. Les autres directions sont maintenues voir encadré A et B

Les dates des phases de travaux sont données à titre indicatif et peuvent être modifiées en cas d'intempéries.

**POUR VOTRE SECURITE
SOYEZ ATTENTIF AUX
PANNEAUX
DE CHANTIER**



Chantier mobile : stationnement des riverains interdit dans la zone de chantier.

Accès piéton : maintenu pendant toute la durée des travaux.



Pour toute information, vous pouvez nous contacter au :

0810 804 805 | 24h/24 - 7j/7

Numéro Azur : coût d'un appel local à partir d'un téléphone fixe.

info-synergie@dalkia.fr